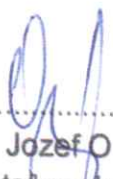

Verejnoprospešné služby Snina, s. r. o.

Výročná správa za rok 2020

Predkladá:

.....
Mgr. Jozef Ondík
konateľ spoločnosti

Snina, jún 2021

Obsah výročnej správy spoločnosti Verejnoprospešné služby Snina, s. r. o.

1. Výročná práva malej účtovnej jednotky podľa § 20 Zákona o účtovníctve

a) Informácia o stave a vývoji účtovnej jednotky:

- a) 1 Obchodné meno a sídlo spoločnosti
- a) 2 Hlavné činnosti spoločnosti
- a) 3 Informácie o orgánoch účtovnej jednotky
- a) 4 Informácie o spoločníkoch účtovnej jednotky
- a) 5 Informácie o konsolidovanom celku
- a) 6 Organizačná štruktúra spoločnosti
- a) 7 Stručný popis prác jednotlivých hospodárskych stredísk
- a) 8 Zamestnanosť v spoločnosti – tabuľka č. 1
- a) 9 Vybrané ekonomické ukazovatele a finančná situácia spoločnosti
 - Prehľad o štruktúre a pohybe DHM – tabuľka č. 2
 - Krátkodobý finančný majetok – tabuľka č. 3
 - Vlastné imanie – tabuľka č. 4
 - Majetok a záväzky – tabuľka č. 5
 - Výnosy a náklady – tabuľka č. 6
 - Štruktúra odbytu – tabuľka č. 7

a) 10 Návrh na rozdelenie výsledku hospodárenia za účtovné obdobie roku 2020

a) 11 Informácie o vplyve spoločnosti na životné prostredie

- b) Udalosti osobitného významu
- c) Predpoklady budúceho vývoja spoločnosti
- d) Náklady na činnosť v oblasti výskumu a vývoja
- e) Informácia o nadobúdaní vlastných akcií, obchodných podielov a akcií
- f) Návrh na rozdelenie zisku alebo vyrovnanie dosiahnutej straty
- g) Údaje požadované podľa osobitných predpisov
- h) Či účtovná jednotka má organizačnú zložku v zahraničí

2. Súčasti a prílohy výročnej správy

1. Výročná správa malej účtovnej jednotky podľa § 20 Zákona o účtovníctve

a) INFORMÁCIA O STAVE A VÝVOJI ÚČTOVNEJ JEDNOTKY

a) 1 Obchodné meno a sídlo spoločnosti:

Verejnoprospešné služby Snina, s. r. o.
Budovateľská 2202/10
069 01 Snina
IČO : 43 904 157
IČ DPH : SK2022508081

Spoločnosť Verejnoprospešné služby Snina, s. r. o. (ďalej len Spoločnosť), bola založená 20. novembra 2007 a do obchodného registra bola zapísaná 31. decembra 2007 (Obchodný register Okresného súdu Prešov, oddiel: Sro., vložka č. 19518/P).

a) 2 Hlavnými činnosťami spoločnosti boli:

- podnikanie v oblasti nakladania s odpadmi, mimo nebezpečného odpadu,
- zber a spracovanie druhotných surovín,
- čistenie miestnych komunikácií, vrátane uličných vpustí a autobusových čakární,
- výstavba, opravy, údržba miestnych komunikácií, verejných priestranstiev, mostov a lávok,
- údržba a opravy dopravného značenia,
- uskutočňovanie jednoduchých stavieb, drobných stavieb a ich zmien,
- montáž, rekonštrukcie a údržba vyhradených technických zariadení,
- prenájom stavebných a demolačných strojov a zariadení s obsluhujúcim rsonálom,
- údržba a aranžovanie mestskej zelene, zakladanie verejnej zelene,
- údržba a prevádzkovanie športových a rekreačných služieb,
- uskutočňovanie krajinnno-architektonických a sadovníckych diel,
- prevádzkovanie a údržba verejného osvetlenia, cestnej svetelnej signalizácie v meste Snina a v spádových obciach obvodu Snina,
- zámočníctvo,
- správa bytových a nebytových priestorov mesta Snina, ich údržba a prenájom vrátane verejných WC a mestského trhoviska,
- prevádzkovanie pohrebnej služby, správa cintorínov
- pohostinská činnosť a výroba hotových jedál pre výdajne,
- ostatné činnosti uvedené v obchodnom registri.

a) 3 Informácie o orgánoch účtovnej jednotky

Konateľ : Ing. Ján Alušík bol rozhodnutím jediného spoločníka č .42/2020 dňa 02.03.2020 odvolaný z funkcie konateľa spoločnosti. Tým istým rozhodnutím bol Ing. Marián Kníž menovaný odo dňa 03.03.2020 do funkcie konateľa spoločnosti na dobu určitú a to po dobu šesť mesiacov odo dňa vymenovania do funkcie. Rozhodnutím jedinného spoločníka č. 48/2020 dňa 02.09.2020 bol Ing. Marián Kníž odvolaný s funkcie konateľa spoločnosti a tým istým rozhodnutím bol Mgr. Jozef Ondik odo dňa 03.09.2020 menovaný do funkcie konateľa spoločnosti na dobu neurčitú.

Dozorná rada: Na základe Rozhodnutia jediného spoločníka č. 45/2020 bol JUDr. Ján Palovčík dňa 27.03.2020 odvolaný z funkcie člena dozornej rady. Na základe toho istého rozhodnutia bola JUDr. Adriana Karľová menovaná za člena dozornej rady odo dňa 28.03.2020.

Anton Vass – predseda
Ing. Michal Vohar
JUDr. Adriana Karľová
JUDr. Ladislav Alušík
Mgr. Peter Hasin
Ing. Štefan Janko
JUDr. Ján Pčola

Dozorná rada zasadala v roku 2020 len jeden krát a to 11.06.2020. Bolo plánované stretnutie aj

18.12.2020, no pre zhoršenú pandemickú situáciu na slovensku sa zasadnutie nekonalo.

a) 4 Informácie o spoločníkoch účtovnej jednotky

Štruktúra spoločníkov Spoločnosti do 31. decembra 2020 bola takáto:

Podiel na základnom imaní	v €	v %	Hlasovacie práva %
Mesto Snina	162 020	100	100

Pri založení Spoločnosti predstavovalo základné imanie hodnotu 6 639 €. Dňa 03. júla 2008 sa zvýšilo základné imanie na hodnotu 162 020 €. Zmeny boli zaznamenané v obchodnom registri.

a) 5 Informácie o konsolidovanom celku

Spoločnosť v roku 2020 bola súčasťou konsolidovaného celku, kde konsolidujúcou jednotkou bolo Mesto Snina – Mestský úrad, Strojárska 2060/95, 069 01 Snina, IČO: 00323560, DIČ: 2020794666.

a) 6 Organizačná schéma spoločnosti – grafické znázornenie

Tvorí samostatnú prílohu č. 1 tejto správy.

a) 7 Stručný popis prác jednotlivých hospodárskych stredísk

7.1. Vedenie, časť obslužného personálu a EÚ

Činnosť tohto strediska spočíva vo výkone prác pre ostatné prevádzky našej spoločnosti v oblasti ekonomiky, personalistiky, miezd, fakturácie, nákupu, skladového hospodárstva a strážnej služby. Je riadiacim útvarom spoločnosti, cez ktorý prechádzajú všetky vstupy i výstupy zo spoločnosti.

7.2. Komunálny odpad

Prevádzka **Komunálny odpad** je rozhodujúcou v našej spoločnosti. Dosahuje najvyšší objem v nákladoch i výnosoch, jej činnosť znižuje negatívne ekologické dopady na životné prostredie. Patrí medzi najnáročnejšie a najzložitejšie činnosti po stránke materiálno-technického, organizačného a personálneho zabezpečenia. Zaoberá sa zberom, separáciou, priamou likvidáciou nie nebezpečných odpadov v meste ich uložením na skládku komunálneho odpadu a nepriamou likvidáciou nebezpečných odpadov cez ďalšie oprávnené subjekty. Zabezpečuje vývoz komunálnych odpadov vo veľkokapacitných kontajneroch priamo v meste, ako aj pre niektoré subjekty v spádovej oblasti mesta Snina s následným uložením odpadu na skládku KO. V roku 2020 sme vyvážali odpad na skládky v Papíne. Naša skládka je uzavretá a odpad sa na ňu neukladá. Zbiera sa biologicky rozložiteľný odpad (BRO) z mesta Snina, ktorý sa potom vyváža na stredisko BRO v areáli bývalého Vihorlatu Snina, kde sa tento fermentačným procesom spracováva na ferment vhodný buď ako hnojivo alebo palivo.

7.3. Čistenie mesta

Zabezpečuje čistotu miestnych komunikácií a ďalších vonkajších plôch (parkovacích a odstavných plôch, námestí a pod.), ktoré sú vo vlastníctve mesta Snina.

7.4. Verejná zeleň

Vykonávaná činnosť spočíva v zabezpečovaní údržby, ošetrovaní, prípadne aj v zakladaní nových plôch mestskej zelene.

7.5. Opravy miestnych komunikácií

Zaoberá sa opravami, údržbou a rekonštrukciou miestnych komunikácií a vykonáva rôzne rekonštrukčné práce stavebného charakteru.

7.6. Verejné osvetlenie

Prevádzka zabezpečuje údržbu jestvujúceho verejného osvetlenia v našom meste na základe platnej ZoPS. Od septembra 2012 sa začala rekonštrukcia VO v meste Snina podľa samostatnej ZoD, kde práce prebiehajú etapovite v niekoľkých rokoch.

7.7. Tržnica a verejné WC

Spoločnosť tu zabezpečuje správu a údržbu mestského trhoviska spravidla v období od marca, (podľa poveternostných podmienok) do októbra prislúchajúceho roku. Taktiež zabezpečujeme prevádzkovanie verejných WC pre obyvateľov či návštevníkov mesta, no v roku 2020 boli verejné WC z technických príčin uzatvorené.

7.8. Pohrebníctvo a správa cintorínov

Pracovníci tejto prevádzky zabezpečujú činnosti spojené s prevádzkovaním pohrebiska a poskytovaním pohrebných služieb (prevozy ľudských pozostatkov, ich úprava a uloženie do chladiaceho zariadenia, organizovanie smútočných obradov, pochovávanie) na obidvoch cintorínoch. Ďalej vykonávajú prevozy ľudských pozostatkov a ostatkov do Prešova a späť pri nariadených pitvách, prevozy ľudských pozostatkov či ostatkov na pochovávanie do okolitých obcí, či prípadné prevozy ľudských pozostatkov či ostatkov z a do iných miest .

7.9. Vlastné stravovanie

Jediným predmetom činnosti tohto strediska je príprava a výdaj jedného hlavného jedla pre svojich zamestnancov počas pracovných dní.

7.10. Prevádzka športových a rekreačných služieb

Na základe Rozhodnutia jediného spoločníka č.33/2019 od 01.04.2019 bola k našej spoločnosti pridružená aj prevádzka športových a rekreačných služieb, teda :

- areál futbalového štadióna,
 - Športová hala mesta
 - Rekreačná oblasť Rybníky, areál Bio - kúpaliska vrátane informačného strediska a dvoch chatiek
- Kde prevádzkujeme Bio-kúpalisko Sninské Rybníky. V športovej hale prevádzkujeme fínsku, pamú a infra sauny i telocvičňu s hľadiskom . Futbalový štadión klasický veľký a futbalové ihrisko s umelou trávou. V roku 2020 bola z dôvodu pandemickej situácie ochorenia COVID 19 zatvorená športová hala i futbalový štadión. Rekreačná oblasť Rybníky bola prevádzkovaná len v mesiacoch júl ,august a deväť dní septembra.

VPS Snina, s. r. o. vykonávali jednotlivé činnosti v roku 2020 podľa stanoveného plánu nákladov, výnosov a predpokladaného HV a na základe 5-tich ročných zmlúv o poskytovaní služieb (ďalej len ZoPS) v opakovaných činnostiach. Správu obidvoch cintorínov (pohrebísk) sme vykonávali podľa 2-och ZoPS. Tiež zmluvy o výkone správy Športová hala, Futbalový štadión, RO Rybníky) . Mesačne sa jednotlivé činnosti vykonávali podľa aktuálnych operatívnych plánov. Realizácia ostatných jednorazových činností – zákaziek prebiehala podľa konkrétnych zmlúv, či objednávok od mesta Snina a ďalších subjektov.

a) 8 Zamestnanosť v spoločnosti

Ukazovateľ	k 31. 12. 2020	k 31. 12. 2019
Priemerný počet zamestnancov spolu	97	97
Z toho:		
– robotníci	81	81
– TH pracovníci	16	16
Mzdové náklady v €	919 688	935 820

Tvorba a čerpanie sociálneho fondu v priebehu účtovného obdobia roku 2020 prebiehali nasledovne:

stav k 01. 01. 2020	798,06
tvorba na ťarchu nákladov	11 446,96
čerpanie	12 163,36
stav k 31. 12. 2020	81,66

a) 9 Vybrané ekonomické ukazovatele a finančná situácia v spoločnosti

Prehľad o štruktúre a pohybe DHM v roku 2020 v spoločnosti Verejnoprošpešné služby Snina, s. r. o.
(v €)

	Zostatok k 31. 12. 2019	Prírastky	Úbytky	Zostatok k 31. 12. 2020
OBSTARÁVACIA CENA:				
Pozemky				
Stavby				

SHV a SHV	912 188			912 188
Ostatný DHM				
C E L K O M	912 188			912 188
OPRÁVKY:				
Pozemky				
Stavby				
SHV a SHV	552 686	72 256		624 942
Ostatný DHM				
C E L K O M	552 686	72 256		624 942
Zostatková účtovná cena	359 502			287 246

Kde:

DHM – dlhodobý hmotný majetok

SHV a SHV – samostatné hnutelné veci a súbory hnutelných vecí

Krátkodobý finančný majetok spoločnosti Verejnoprospešné služby Snina, s. r. o.

Tabuľka č. 3

Druh finančného majetku	suma v €
Peniaze v pokladniciach	34
Ceniny	-
Peniaze na účtoch v banke	179 982
Krátkodobý finančný majetok spolu	180 016

Vlastné imanie spoločnosti Verejnoprospešné služby Snina, s. r. o. (v €)

Tabuľka č. 4

	ZI	ZRF bežného ÚO	NZMN	NSMR	VH	Celkom
Stav k 31. 12. 2019	162 020	9 810	102 304	-105 058	-47 739	121 336
Stav k 31. 12. 2020	162 020	9 810	102 304	-152 797	-102 744	18 592

Kde:

ZI – základné imanie,

ZRF – zákonný rezervný fond,

NZMR – nerozdelený zisk minulých rokov,

NSMR – nerozdelená strata minulých rokov,

VH – výsledok hospodárenia.

Majetok a záväzky spoločnosti Verejnoprospešné služby Snina, s. r. o.

Tabuľka č. 5

Označenie	Názov položky	31. 12. 2020 (v €)	31. 12. 2019 (v €)
	MAJETOK SPOLU	568 996	722 395
A..	Neobežný majetok	287 246	359 502
A.I	Dlhodobý nehmotný majetok		
A.II	Dlhodobý hmotný majetok	287 246	359 502

A.III	Dlhodobý finančný majetok		
B.	Obežný majetok	280 682	359 400
B.I	Zásoby	46 082	56 180
B.II	Dlhodobé pohľadávky	674	13 654
B.III	Krátkodobé pohľadávky	53 909	218 424
B.V	Finančné účty	180 017	71 142
C.	Časové rozlíšenie	1 068	3 493
	VLASTNÉ IMANIE A ZÁVÄZKY CELKOM		
A.	Vlastné imanie	18 592	121 336
A.I	Základné imanie	162 020	162 020
A.III	Kapitálové fondy		
A.IV	Zákonné rezervné fondy	9 810	9 810
A.VII	Výsledok hospodárenia minulých rokov +/-	-50 494	-2 755
A.VIII	Výsledok hospodárenia za účtovné obdobie po zdanení +/-	-102 744	-47 739
B.	Závazky	550 404	601 059
B.I	Dlhodobé záväzky	230 799	291 713
B.II	Dlhodobé rezervy	2 122	2 122
B.IV	Krátkodobé záväzky	275 858	258 875
B.V	Krátkodobé rezervy	38 475	40 999
C.	Časové rozlíšenie	1 068	3 493

Výnosy a náklady spoločnosti Verejnoprospešné služby Snina, s. r. o.

Tabuľka č. 6

Por. číslo	Názov položky	31. 12. 2020 (v €)	31. 12. 2019 (v €)
002.	Výnosy z hosp. činnosti spolu	2 143 707	2 313 116
003.	Tržby z predaja tovaru	86 278	66 848
004.	Tržby z predaja vlastných výrobkov	18 340	19 995
005.	Tržby z predaja služieb	2 011 419	2 176 311
006.	Zmeny stavu vnútroorganizačných zásob	-3 676	2 862
007.	Aktivácia	23 633	26 742
008.	Tržby z predaja DM a materiálu	4 261	13 774
009.	Ostatné výnosy z hospodárskej činnosti	3 453	6 584
010.	Náklady na hospodársku činnosť spolu	2 227 140	2 337 372
011.	Náklady na obstaranie predaného tovaru	50 639	41 666
012.	Spotreba materiálu, energie a ost. neskl. dodávok	277 093	350 411
013.	Opravné položky k zásobám		
014.	Služby	494 615	493 884
015.	Osobné náklady súčet	1 298 970	1 347 972

016.	Mzdové náklady		919 688	935 820
017.	Odmeny členom orgánov spoločnosti a družstva			
018.	Náklady na soc. poistenie		312 913	341 220
019.	Sociálne náklady		66 369	70 932
020.	Dane a poplatky		9 409	6 454
021.	Odpisy a opravné položky		72 256	62 217
022.	Odpisy k dlhodobému neh. a hmot. majetku		72 256	62 217
024.	Zostatková cena predaného dlhodobého maj. a predaného materiálu		2 967	8 846
025.	Opravné položky k pohľadávkam		1 655	236
026.	Ostatné náklady na hosp. činnosť		19 536	25 686
027.	Výsledok hosp. z hosp. činnosti		-83 433	-24 256
028.	Pridaná hodnota		1 313 646	1 406 797
029.	Výnosy z finančnej činnosti spolu			78
039.	Výnosové úroky			78
041.	Ostatné výnosové úroky			78
045.	Náklady na finančnú činnosť spolu		11 281	13 708
049.	Nákladové úroky		10 663	10 280
051.	Ostatné nákladové úroky		10 663	10 280
054.	Ostatné náklady na finančnú činnosť		618	1 264
055.	Výsledok hospodárenia z finančnej činnosti		-11 281	-13 630
056.	Výsledok hospodárenia za účtovné obdobie pred zdanením		-94 714	-37 886
057.	Daň z príjmov		8 030	9 853
058.	-splatná			14
059.	-odložená		8 030	9 839
061.	Výsledok hospodárenia za účtovné obdobie po zdanení		-102 744	-47 739

Kde:

- DNM** – dlhodobý nehmotný majetok
- DHM** – dlhodobý hmotný majetok
- DM** – dlhodobý majetok
- ZC** – zostatková cena

V roku 2020 sme vynaložili náklady v sume 2 246 451,01 €, teda na 114 % z ročného plánu, čím sme prekročili plánovaný objem o 279 675,86 €. Nami vynaložené náklady boli nižšie o 114 482,15 € oproti roku 2019

Skutočné dosiahnuté výnosy 2 143 706,99 € presiahli plánovaný objem o 313 846,32 €, čiže sme ich splnili na 117 %. Všetky druhy tržieb boli preplnené oproti ročným plánom alebo iba minimálne pod úrovňou plánov. Celkové naše skutočné výnosy v roku 2020 boli o 169 486,74 € nižšie ako v roku 2019.

Dosiahli sme výsledok hospodárenia pred zdanením – stratu vo výške - 94 713,86 €. Uvedená strata pozostáva hlavne z nákladov, ktoré boli vynaložené na prevádzku rekreačných a športových služieb ktoré boli značnú časť roka uzavreté, správou a prevádzkou cintorínov, zatvorením verejných WC, úpravou mzdových taríf (nárast min. mzdy).

Štruktúra odbytu spoločnosti Verejnoprospešné služby Snina, s. r. o.
(tržby za vlastné výkony a tovar)

Trh	Rok 2020	Rok 2019
Domáci trh	2 116 037	2 263 154
Európsky trh		
SPOLU	2 116 037	2 263 154

a) 10 Návrh na rozdelenie výsledku hospodárenia za účtovné obdobie roku 2020

Návrh štatutárneho orgánu valnému zhromaždeniu je takýto:

- keďže výsledok hospodárenia z dane z príjmov z bežnej činnosti splatnou daňou a odloženou daňou je – 102 744,02 €, odporúčame ho zaúčtovať na účet 429 -neuhradenej straty minulých rokov.

a) 11 Informácie o vplyve činnosti na životné prostredie

VPS Snina, s. r. o. svojimi činnosťami nezaťažuje negatívnymi vplyvmi životné prostredie. Práve naopak, o čom svedčí skutočnosť, že jej hlavnou, prevažnou činnosťou je „Zber iného ako nebezpečného odpadu“ (SK NACE: 38.11.0) Aj ďalšími svojimi činnosťami, ako sú „Čistenie miestnych komunikácií“ a „Údržba a aranžovanie mestskej zelene“ pozitívne vplyva na zachovanie zdravého životného prostredia.

b) UDALOSTI OSOBITNÉHO VÝZNAMU

Nenastali žiadne udalosti, ktoré by mali vplyv na účtovnú závierku a vývoj spoločnosti do budúceho obdobia.

c) PREDPOKLADY BUDÚCEHO VÝVOJA SPOLOČNOSTI

Spoločnosť má pre rok 2021 spracovaný Podnikateľský plán, ktorý predpokladá pri výnosoch 1 940 050 € a nákladoch 2 122 803,45 € dosiahnuť nie kladný hospodársky výsledok – stratu -182 753,45 €. Spracovaný podnikateľský plán vo forme tabuľky tvorí samostatnú prílohu č. 2 tejto správy.

d) NÁKLADY NA ČINNOSŤ V OBLASTI VÝSKUMU A VÝVOJA

Účtovná jednotka nevykonáva výskumnú činnosť a nemá pre takúto činnosť vytvorené materiálo-technické podmienky.

e) INFORMÁCIA O NADOBÚDANÍ VLASTNÝCH AKCIÍ, OBCHODNÝCH PODIELOV A AKCIÍ

Spoločnosť účtovala o nadobudnutí realizovateľných cenných papieroch a podieloch vo výške 2 164 €.

f) NÁVRH NA ROZDELENIE ZISKU ALEBO VYROVNANIE DOSIAHNUTEJ STRATY

Konateľ spoločnosti predkladá Valnému zhromaždeniu v zastúpení jediného spoločníka návrh na zaúčtovanie dosiahnutej straty vo výške 102 744,02 € na účet 429 – neuhradená strata minulých rokov.

g) ÚDAJE POŽADOVANÉ PODĽA OSOBITNÝCH PREDPISOCH

- nemá povinnosť zverejňovať

h) ČI ÚČTOVNÁ JEDNOTKA MÁ ORGANIZAČNÚ ZLOŽKU V ZAHRANIČÍ

Spoločnosť nemá zriadenú žiadnu organizačnú zložku v zahraničí.

2. SÚČASTI A PRÍLOHY VÝROČNEJ SPRÁVY

účtovná závierka:

1. účtovná závierka
2. poznámky účtovnej závierky

Príloha č. 1 – organizačná štruktúra 2020

Príloha č. 2 – podnikateľský plán 2021

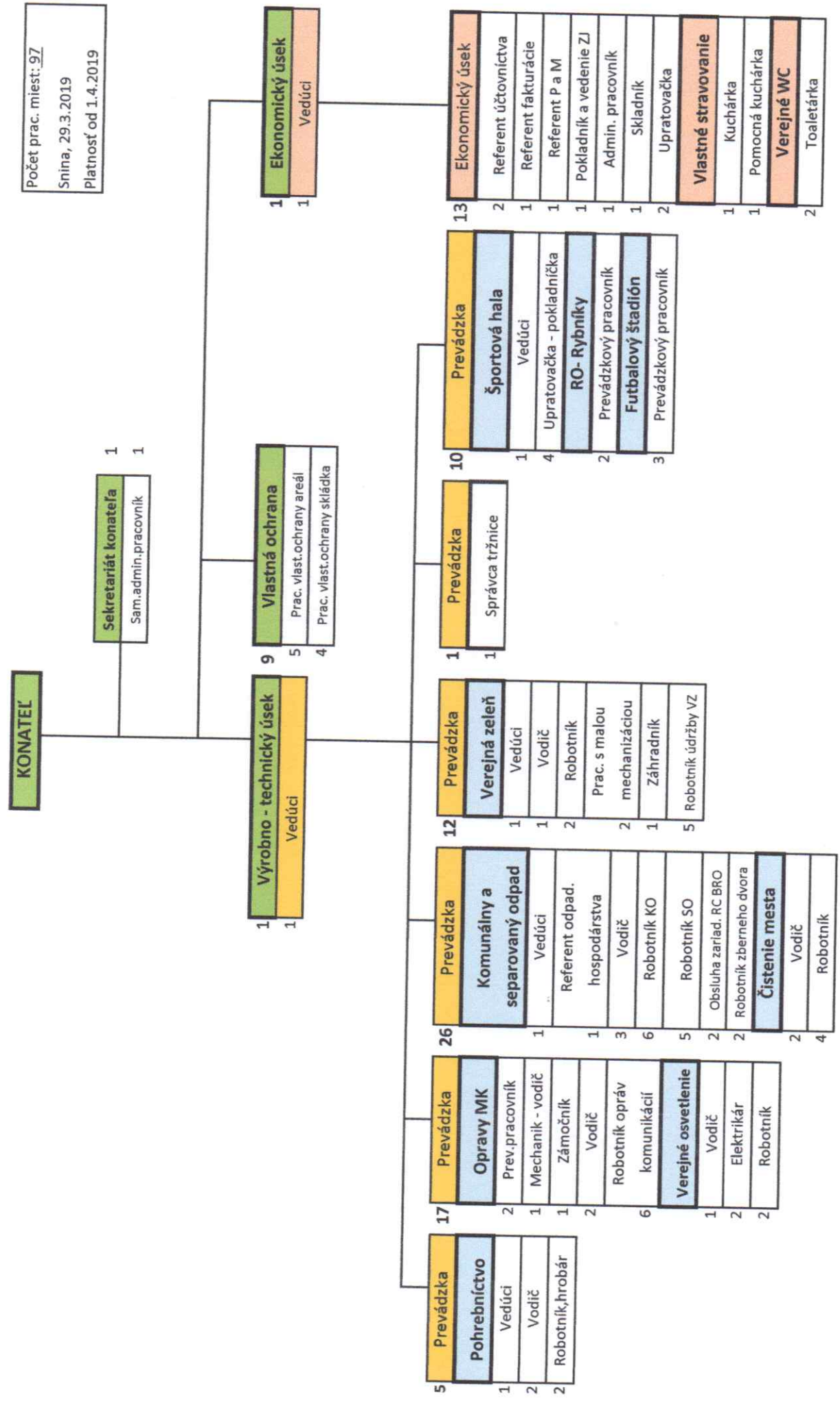

PODNIKATEĽSKÝ PLÁN NA ROK 2021 (v €)

PEILOHA č. 2

Číslo strediska	01	02	03	04	05	06	08	09	10	11	12	13	Spolu
Názov strediska	Vedenie, EÚ a časť OP	Komunálny odpad a BRO	Čistenie mesta a zimná údržba	Verejná zeleň	Opravy MK	Verejná osvetlenie	Športová hala	Tržnica a verejné WC	Pohrebne služby a	Vlastné stravovanie	RO Rybníky	Futbalový štadión	VPS Slna, s.r.o.
Počet pracovníkov	17,50	22,00	6,00	11,00	12,00	5,00	5,00	2,50	5,00	2,00	2,00	3,00	
Učel - náklady													
501-spožiteľská materiál	2 250,00	54 000,00	55 800,00	10 350,00	14 360,00	65 420,00	200,00	350,00	7 000,30	18 100,00	1 700,00	100,00	229 630,30
v tom: st. in. huti. a el. materiál	300,00	5 000,00	45 000,00	3 850,00	9 460,00	56 000,00			4 500,00	100,00	1 500,00		125 710,00
PHM, oleje	1 950,00	49 000,00	10 800,00	6 500,00	4 900,00	2 000,00	200,00		2 500,00		200,00	100,00	78 150,00
potraviny													18 000,00
ostatný materiál						7 420,00		350,00	0,30				7 770,30
502-spožiteľská energia	38 800,00	5 000,00	0,00	240,00	0,00	0,00	0,00	0,00	4 900,00	0,00	0,00	0,00	48 940,00
v tom: elektrická energia	6 300,00	5 000,00							4 500,00				15 800,00
tepelná energia	30 000,00												30 000,00
voda-vodné	2 500,00			240,00					400,00				3 140,00
503-sp.ost.neskl.dod.-betón					1 200,00	3 500,00							4 700,00
504-predaný tovar									56 000,00				56 000,00
511-opravy a udržiavanie	3 300,00	17 000,00	3 500,00	9 300,00	2 900,00	1 000,00	800,00	300,00	1 200,00		1 500,00	125,00	40 925,00
512-cestovné	40,00								400,00				440,00
513-reprezentačné náklady	400,00												400,00
518-ostatné služby	8 700,00	216 828,85	1 464,00	13 153,00	22 625,00	16 373,00	821,00	102,00	2 538,00	108,00	3 043,00	306,00	286 061,85
v tom: por.,pr.,aud. služby	5 400,00	15 000,00											20 400,00
nájomné	3 300,00	21 576,00	10,00	15,00	1 760,00	3,00		2,00	670,00	108,00			27 444,00
kooperačné výkony		900,00	504,00	12 300,00	20 000,00	15 620,00	221,00		870,00		2 063,00	206,00	52 684,00
likvidácia odpadu		172 552,85											172 552,85
ostatné služby spolu		6 800,00	950,00	838,00	865,00	750,00	600,00	100,00	998,00		980,00	100,00	12 981,00
521-mzd. náklady	202 503,00	193 584,00	44 856,00	93 064,00	112 829,00	41 250,00	37 380,00	20 258,00	74 403,00	16 054,00	68 255,00	32 431,00	936 867,00
524-základné soc. poistenie	71 555,83	68 404,24	15 850,18	32 884,80	39 868,90	14 575,97	13 208,48	7 158,30	26 290,81	5 672,79	24 118,37	11 459,72	331 048,39
525-ostatné soc. poistenie	4 200,00	2 956,00	810,36	1 652,18	1 457,32	597,68	270,66	121,70	2 159,00	400,28	381,50		15 006,68
527-základné soc. náklady	15 945,12	15 242,83	3 531,96	7 327,87	8 884,17	3 248,03	2 943,31	1 595,12	5 858,50	1 264,09	5 374,41	2 553,62	73 769,03
531-dan z mot. vozidiel	115,56	4 004,96	1 380,00	159,00	1 735,70				342,80				7 738,02
538-ostatné dane a poplatky	1 436,00	144,00			16,00								1 596,00
548-ost. nákl. na hosp. činnosť	2 923,72	8 659,84	3 290,00	583,00	1 270,00	675,00	0,00	0,00	839,62	0,00	0,00	0,00	18 241,18
v tom: tvorba FUR													0,00
zák a hav. p. mot. vozideli.	392,92	5 980,00	3 290,00	583,00	1 270,00	675,00			809,02				12 999,84
ostatné poistenie	2 194,90	2 679,84							30,60				4 905,34
ostatné náklady	336,00												336,00
551-odpisy dlhodob. majetku		31 472,00	6 500,00	7 100,00	11 547,00				4 120,00				60 739,00
562-úroky debetné	154,00	9 350,00	337,00	620,00					240,00				10 701,00
568-ost.fin.nákl.-ved. účtov													0,00
Spolu náklady	352 323,23	626 646,72	137 319,50	176 433,85	218 693,09	146 639,68	55 623,45	29 885,12	186 292,03	41 599,16	104 372,28	46 975,34	2 122 803,45
Učel - výnosy													
601-tržby za vlastné. výroby									18 000,00				18 000,00
602-tržby zo služieb	400,00	821 000,00	191 800,00	275 000,00	195 000,00	136 700,00	2 000,00	4 500,00	80 000,00	18 000,00	102 000,00	450,00	1 826 850,00
v tom: ZoPS		651 750,00	141 833,34	260 000,00	129 166,66	45 833,33	20 000,00	0,00	20 000,00	0,00	50 000,00	30 000,00	1 348 583,33
604-tržby za tovar									67 600,00				67 600,00
613-zmena stavu výrobkov													0,00
622-aktív. vnútropodn. služieb										24 000,00			24 000,00
642-tržby z predaja materiálu		500,00	100,00	500,00	2 000,00								3 100,00
648-ostatné výnosy z HC													50,00
662-úroky kreditné	450,00												450,00
Spolu výnosy	850,00	821 550,00	191 900,00	275 500,00	197 000,00	136 700,00	2 000,00	4 500,00	165 600,00	42 000,00	102 000,00	450,00	1 940 050,00
HV zisk(+), strata (-)	-351 473,23	194 903,28	54 580,50	99 066,15	-21 693,09	-9 939,68	-53 623,45	-25 385,12	-20 692,03	400,84	-2 372,28	-46 525,34	-182 753,45